

# Mikroinverter

Uporabniški priročnik za APP

Northern Electric Power Co., doo

Datum: 7/202

3 Revizija: v.1. 0

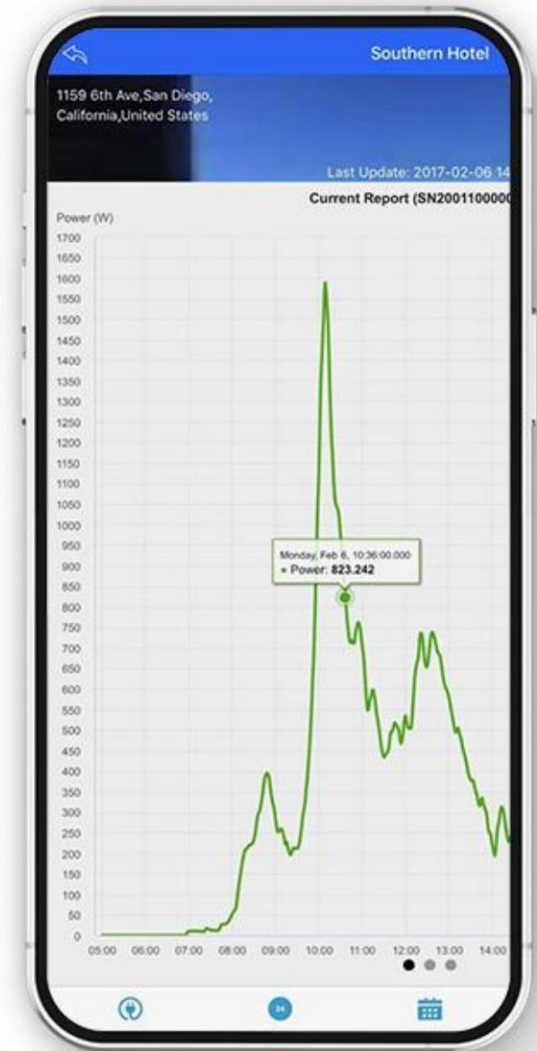

## Konfiguracija spremljanja

- 1.1. Konfiguracija WiFi
- 1.2. Dodajte pretvornik v NEPViewer
- 1.3. Dodatne informacije

## Uporabniški vmesnik

- 2.1. Prijava
- 2.2. Seznam PV
  - 2.2.1. PV seznam-stanje
  - 2.2.2. PV seznam-danes
  - 2.2.3. PV seznam-teden
  - 2.2.4. PV seznam-mesec
  - 2.2.5. PV seznam-leto
- 2.3. Stran
- 2.4. Uporabnik
- 2.5. Odjava

# 1. Konfiguracija spremljanja

## 1.1. Konfiguracija WiFi

### **NOTICE**

#### **DO NOT CONNECT AC**

V stanju DC priključen, AC izključen, bo aktiviran način AP mikropretvornika.

Če je AC priključen pomotoma, odklopite AC, DC in počakajte, da se mikropretvornik izbriše iz pomnilnika.

### **NOTICE**

#### **Find the AP Number**

Pod črtno kodo na nalepki najdete osem mestni niz.

To je **številka AP**

## 1. korak Pridobite in odprite NEPViewer

- Pridobite aplikacijo NEPViewer

- Odprite NEPViewer

Poiščite NEPViewer v  
App Store ali Googlu  
Igraj

\*Uporabniki Androida lahko  
obiščejo [user.nepviewer.com](http://user.nepviewer.com) za  
najnovejšo različico datoteke APK

## 2. korak Konfiguracija NEPViewer WiFi

- Izberite vhod distribucijskega omrežja

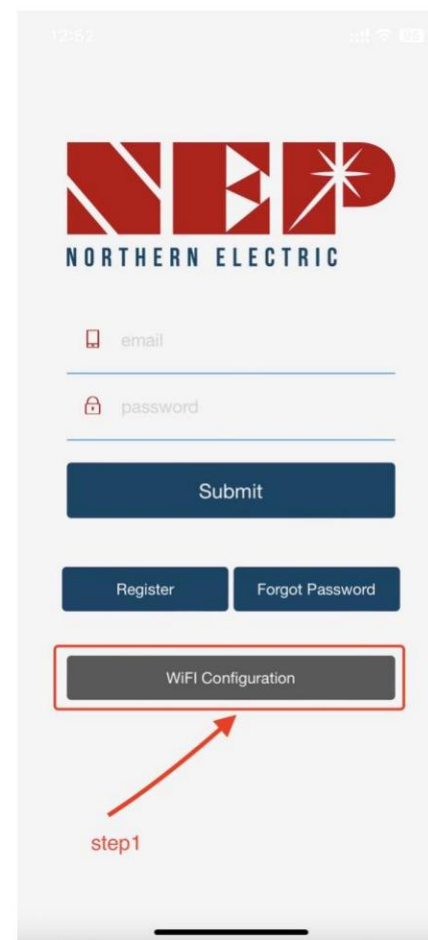

# 3. korak Konfiguracija NEPViewer WiFi

- Kliknite za vstop v distribucijsko omrežje

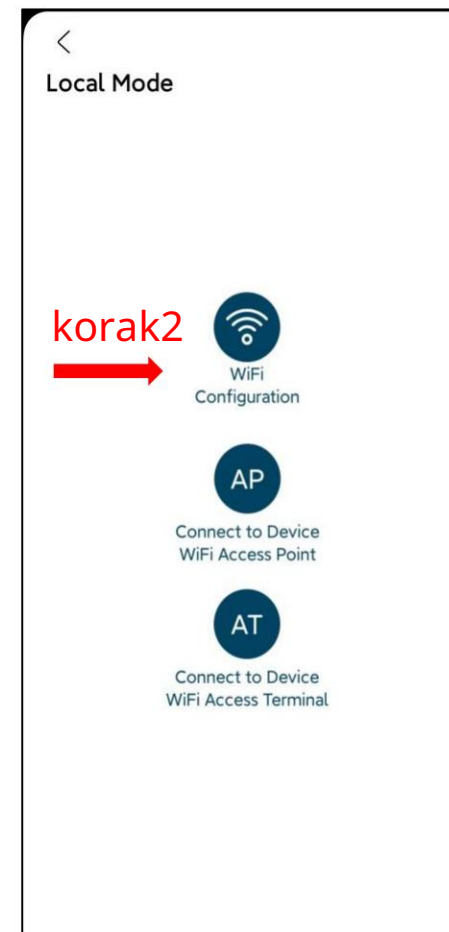

### 3. korak Konfiguracija NEPViewer WiFi

- Kliknite Dovolj, da pridobite dovoljenje za geografsko lokacijo (pojavi se samo ob prvi namestitvi aplikacije)
- Vnesite domače ime WiFi (trenutno povezan WiFi bo privzeto pridobljen)
- Prosimo, vnesite geslo vašega domačega wifi (potreben je ročni vnos)

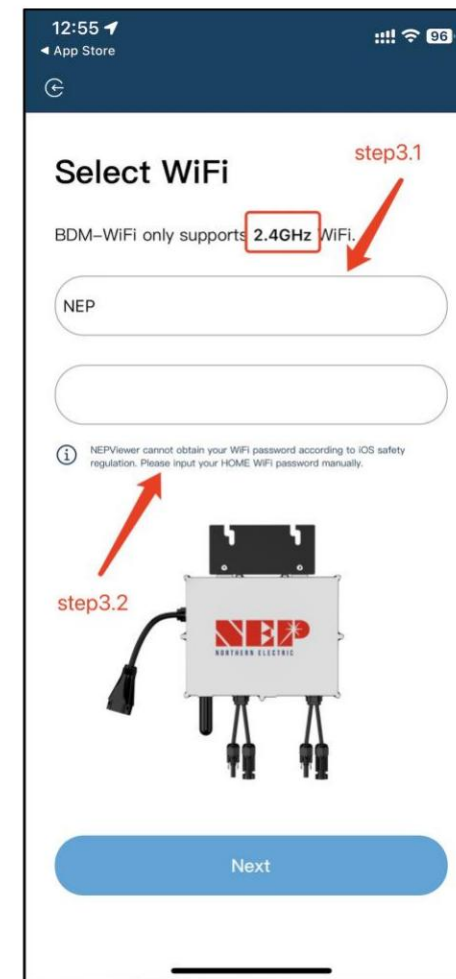
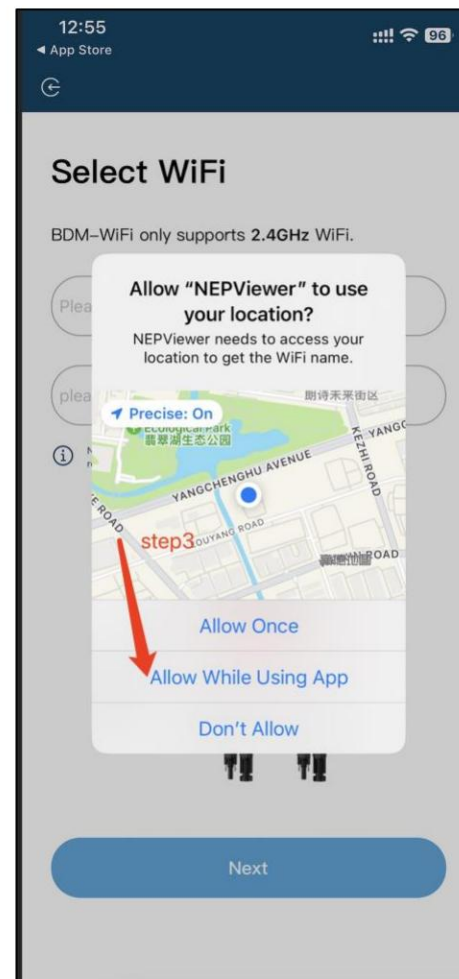

### 3. korak Konfiguracija NEPViewer WiFi

- Pozorno preberite ustrezne korake v 90 sekundah po odštevanje in preverite, ali je priključen samo DC

### 3. korak Konfiguracija NEPViewer WiFi

- Ko se odštevanje konča (gumb postane moder), lahko skočite na stran z nastavitvami WLAN, da se povežete s SSID dostopne točke: MI-XXXXXXXX
- Geslo: 12345678
- Vrnitev v aplikacijo NEPViewer

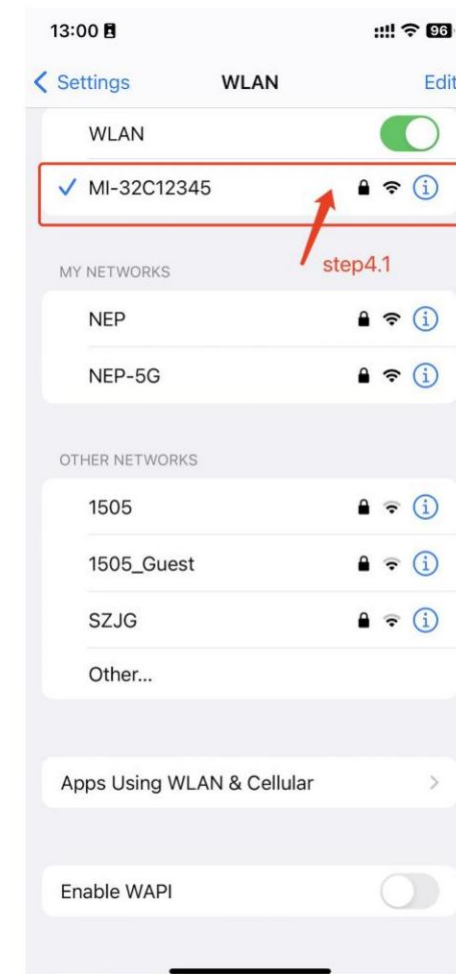

### 3. korak Konfiguracija NEPViewer WiFi

- Dovolj povezavo z lokalno omrežje (Pojavi se le, ko je aplikacija nameščena prvič,
- preverite to dovoljenje, lahko greste v nastavitve telefona - NEPViewer - odprto lokalno omrežje
- Počakajte 50 s, da naprava dokonča konfiguracijo in ponovni zagon

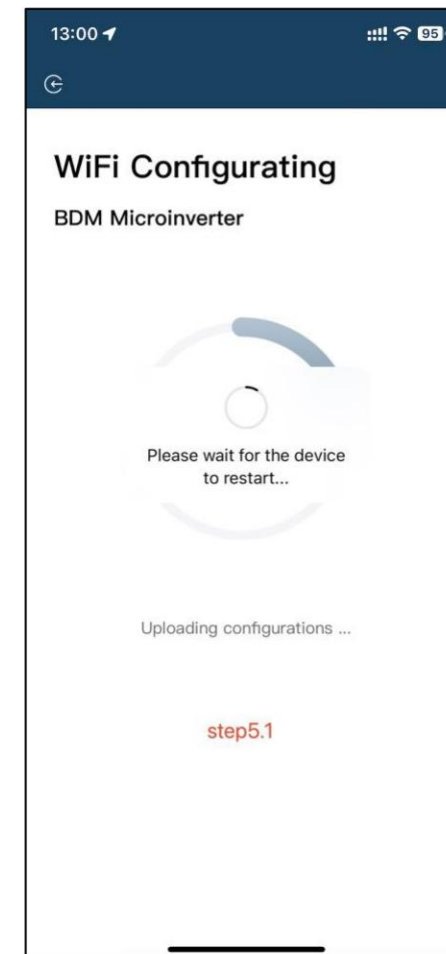
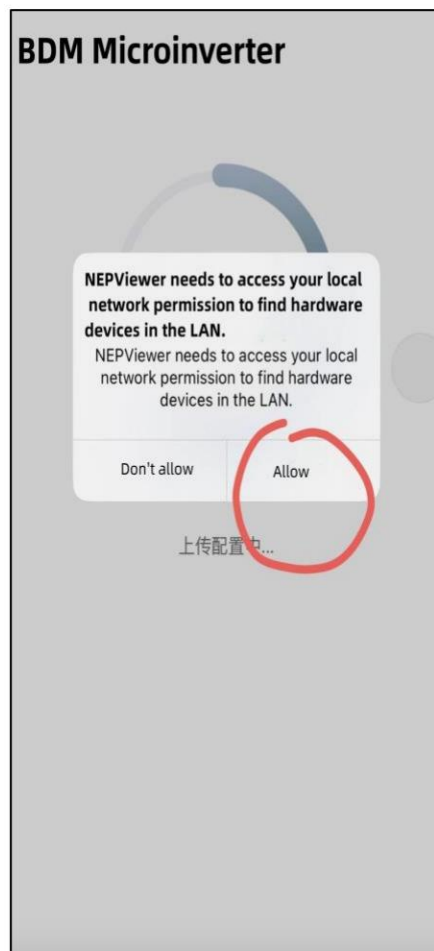

### 3. korak Konfiguracija NEPViewer WiFi

- Kliknite gumb, da preverite povezljivost (pod pogojem, da je trenutni WiFi povezan na domači WiFi)
- Preverite, ali je trenutni WiFi povezan z domačim WiFi (ta korak se morda ne prikaže)
- Kliknite Seveda, kliknite NaprejWiFi konfiguracija je trenutno končana.

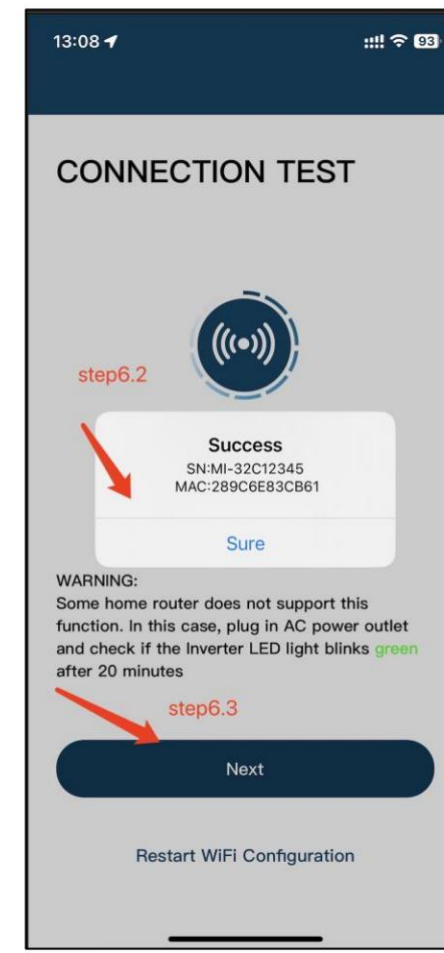
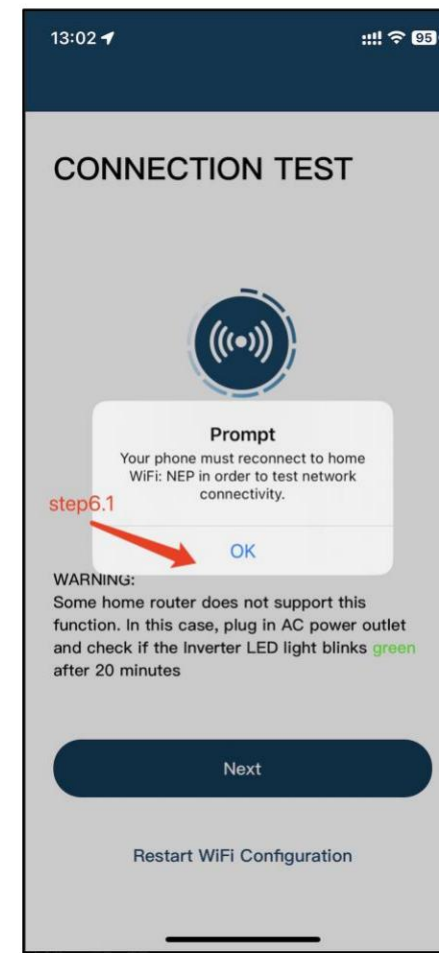
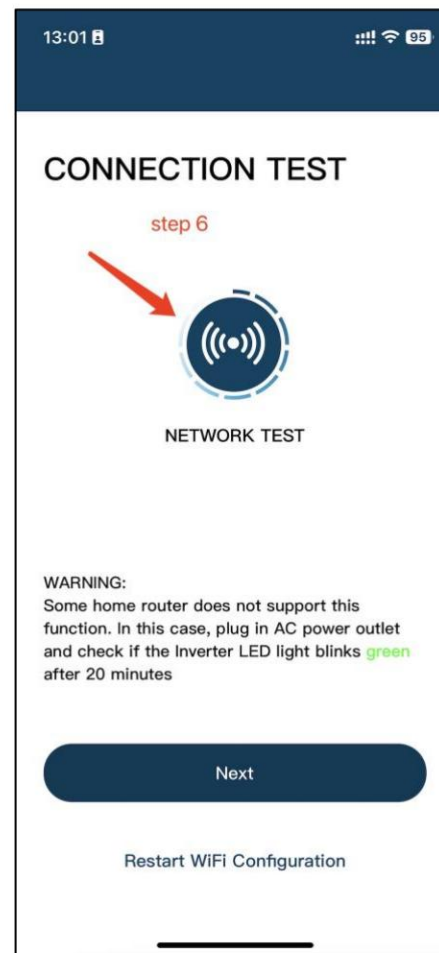

# 1. Konfiguracija spremljanja

## 1.2. Dodajte pretvornik v NEPViewer

- Prijavite se ali se registrirajte

\*(Podrobno si lahko ogledate uporabniški vmesnik - Prijava)

- Kliknite tukaj, če želite ustvariti novo spletno mesto

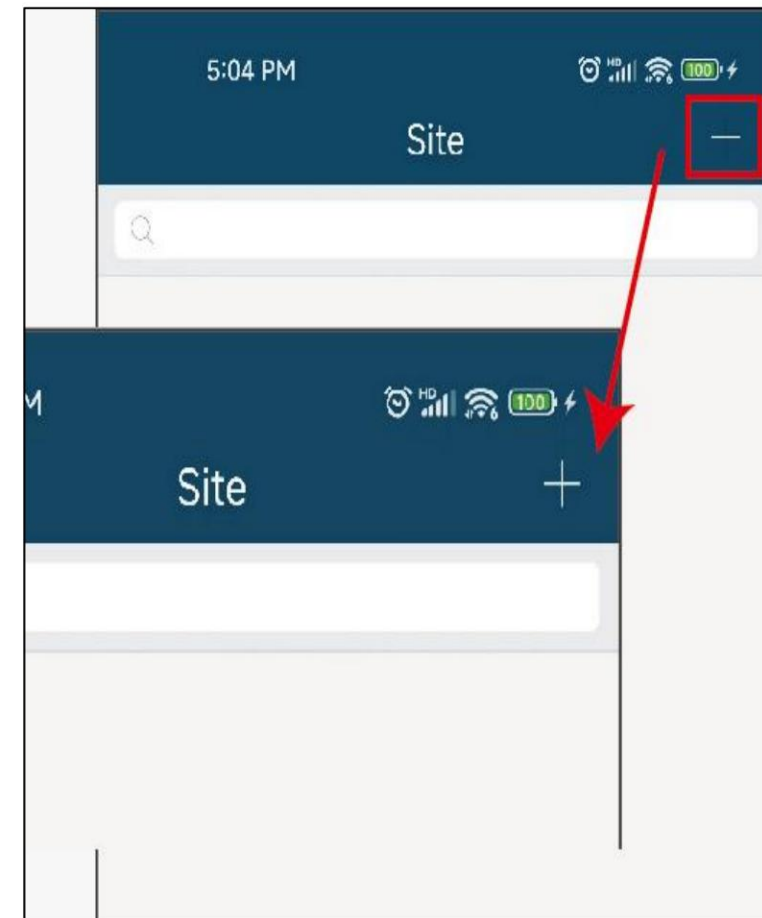
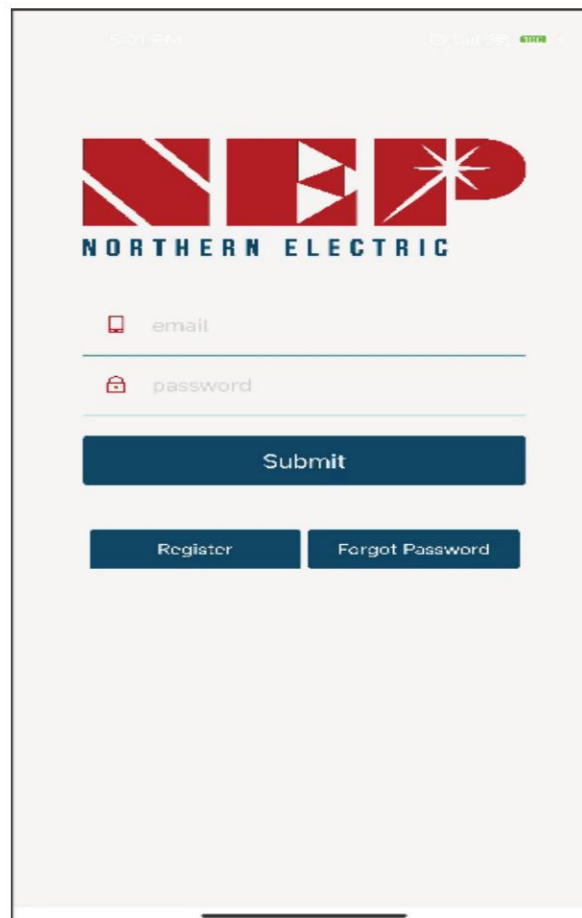

- LoginWiFi, lahko dodate v obliki GATEWAY CODE
- Na nalepki pretvornika je serijska številka pod črtno kodo v obliki:

XXXXX-XXXXXXXX-X

- Ta OSEMmestna koda je KODA PREHODA  
\*(Podprte so samo male črke)
- Izpolnite druge podrobnosti o vašem spletnem mestu in kliknite Naprej

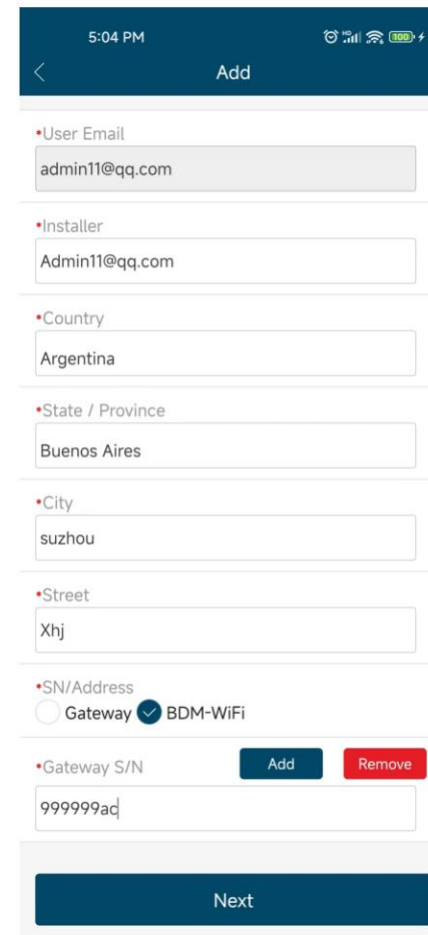

5:04 PM Add

•User Email  
admin11@qq.com

•Installer  
Admin11@qq.com

•Country  
Argentina

•State / Province  
Buenos Aires

•City  
suzhou

•Street  
Xhj

•SN/Address  
 Gateway  BDM-WiFi

•Gateway S/N    
999999ad

Next

- Poimenujte svoje spletno mesto in ga izpolnite  
GeoLocation kliknite Naprej

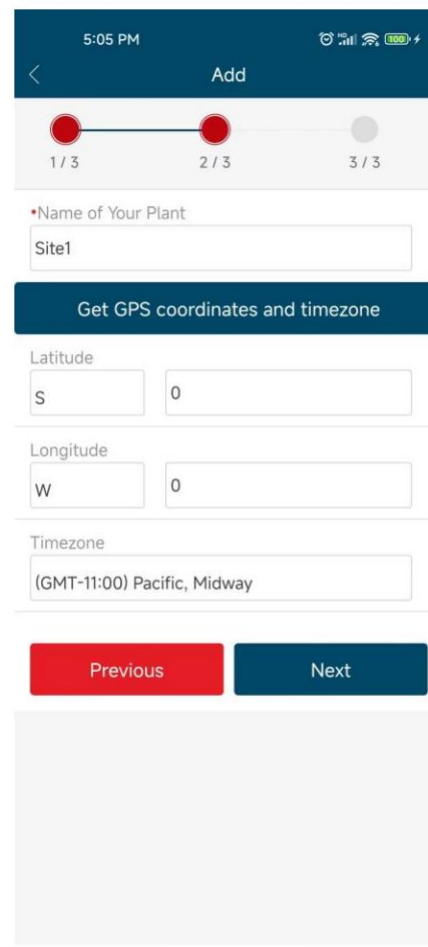

5:05 PM Add

1 / 3 2 / 3 3 / 3

\*Name of Your Plant  
Site1

Get GPS coordinates and timezone

Latitude  
S 0

Longitude  
W 0

Timezone  
(GMT-11:00) Pacific, Midway

Previous Next

- Izpolnite nastavitve

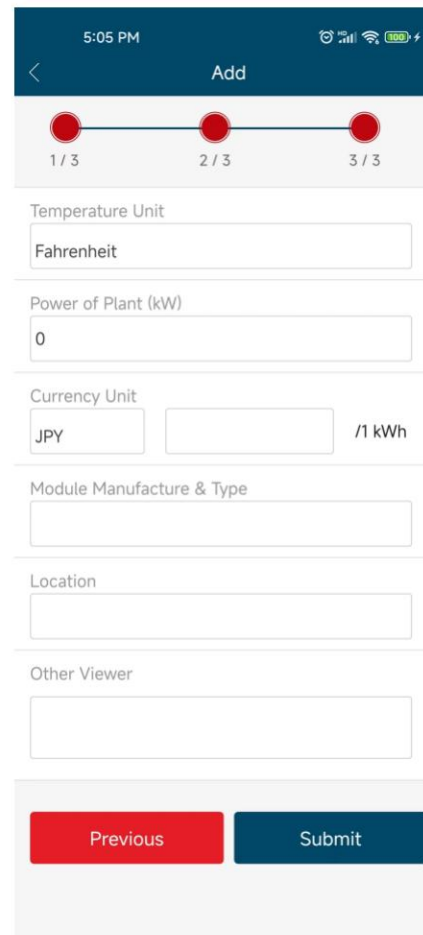

5:05 PM Add

1 / 3 2 / 3 3 / 3

Temperature Unit  
Fahrenheit

Power of Plant (kW)  
0

Currency Unit  
JPY / kWh

Module Manufacture & Type

Location

Other Viewer

Previous Submit

- Spletno mesto je dodano, ko je prikazano to pogovorno okno

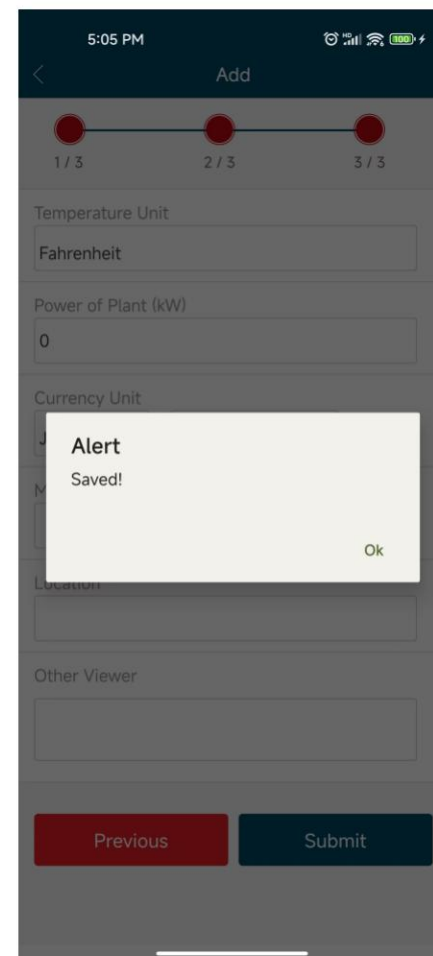

- Vse je pripravljeno! Uživajte v svoji PV svobodi!

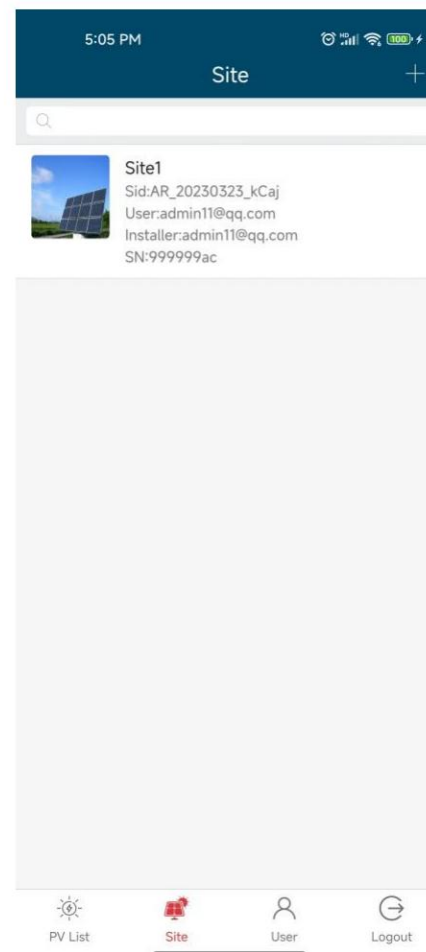

# 1. Konfiguracija spremljanja

## 1.3. Dodatne informacije

- Tipična shema povezovanja

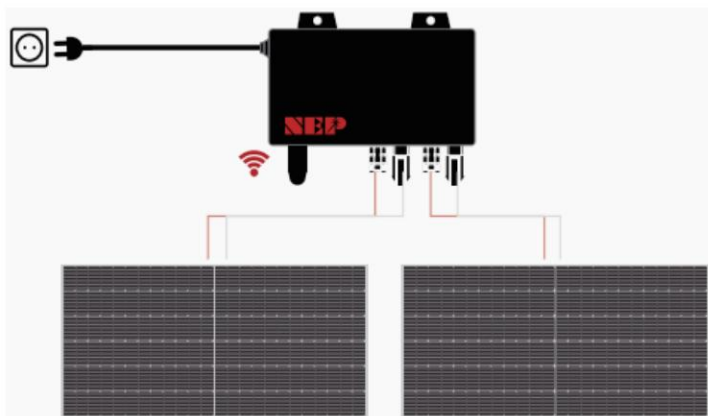

- Razlaga LED

	Flashing per 1 sec	Flashing per 2 sec	Flashing per 4 sec
●	WiFi Connected AC connected	WiFi Connected Inverter Standby	WiFi Connected Inverter Working
●	WiFi not connected AC disconnected	Inverter Alert	Inverter Alert
●	WiFi not connected AC connected	WiFi not connected Inverter standby	WiFi not connected Inverter working

## 2. Uporabniški vmesnik

### 2.1. Prijava

- Kliknite na gumb 'Registracija', če ste nov uporabnik
- Podrobno lahko vnesete informacije, kot je E-pošta, geslo, mesto, država itd. in ga oddajte

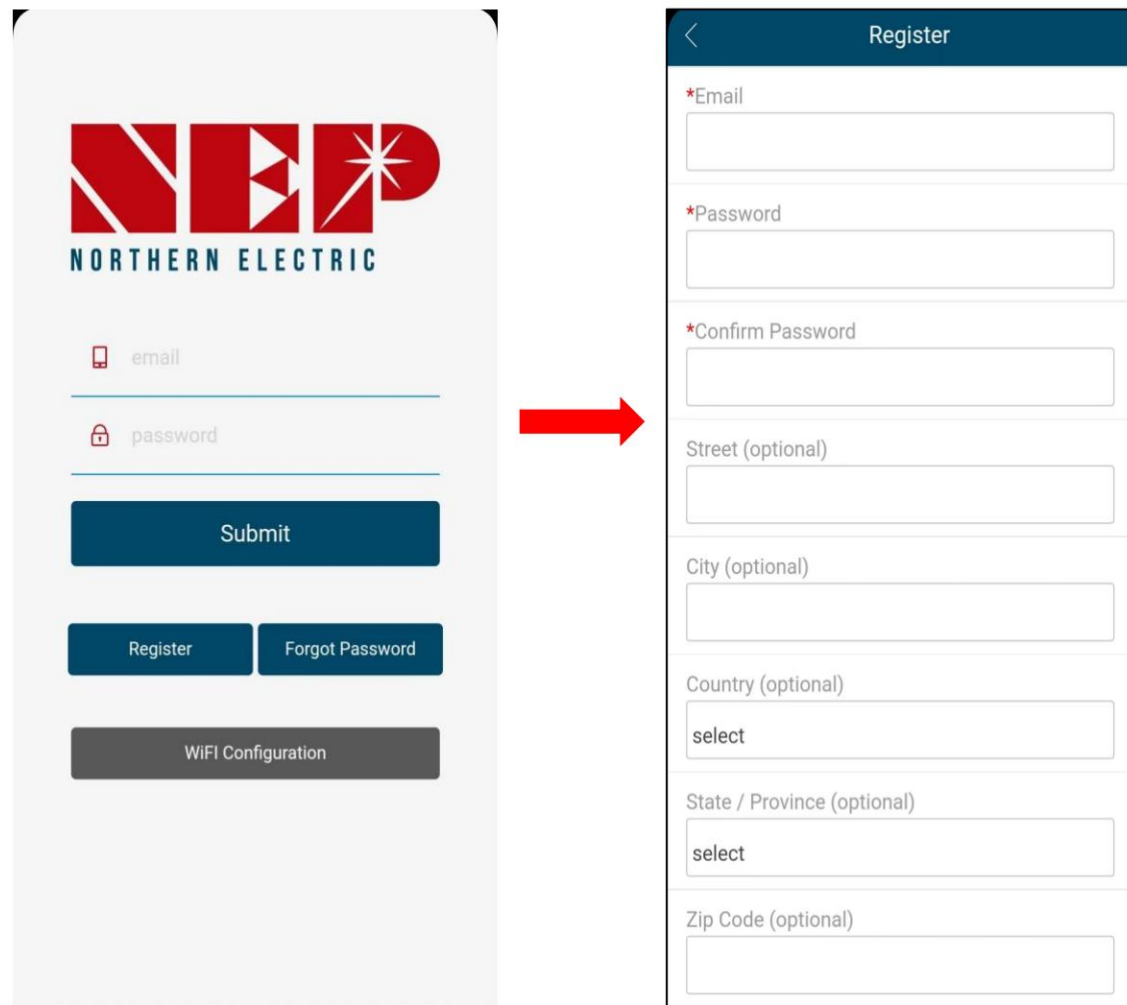

## 2. Uporabniški vmesnik

### 2.1. Prijava

- Kliknite na gumb '**Pozabi geslo**', če ste pozabite geslo za prijavo
- Podrobneje lahko vnesete **e-pošto** in **zadnjo 4 številke kontaktne številke**
- Kliknite na gumb **Poslano**, pojavilo se bo okno z novim geslom in zdaj ste uspešno prejeli novo geslo

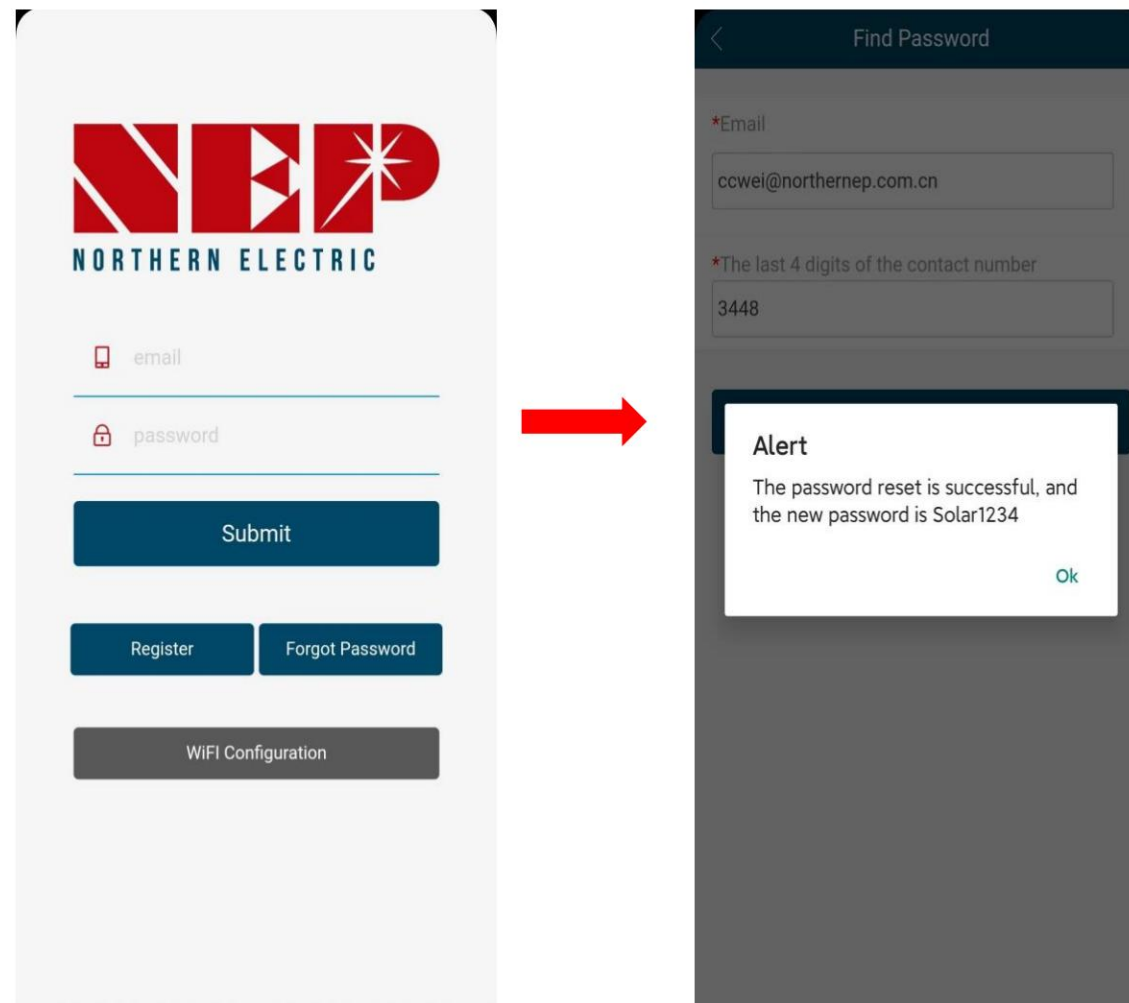

## 2. Uporabniški vmesnik

### 2.1. Prijava

- Kliknite na gumb 'WiFi Configuration' in videli boste podrobnosti
- Podrobneje kliknite na ikono WiFi Configuration in vstopili boste v distribucijsko omrežje

\*(Ogledate si lahko korak 2-3 NEPViewer WiFi Podrobna konfiguracija)

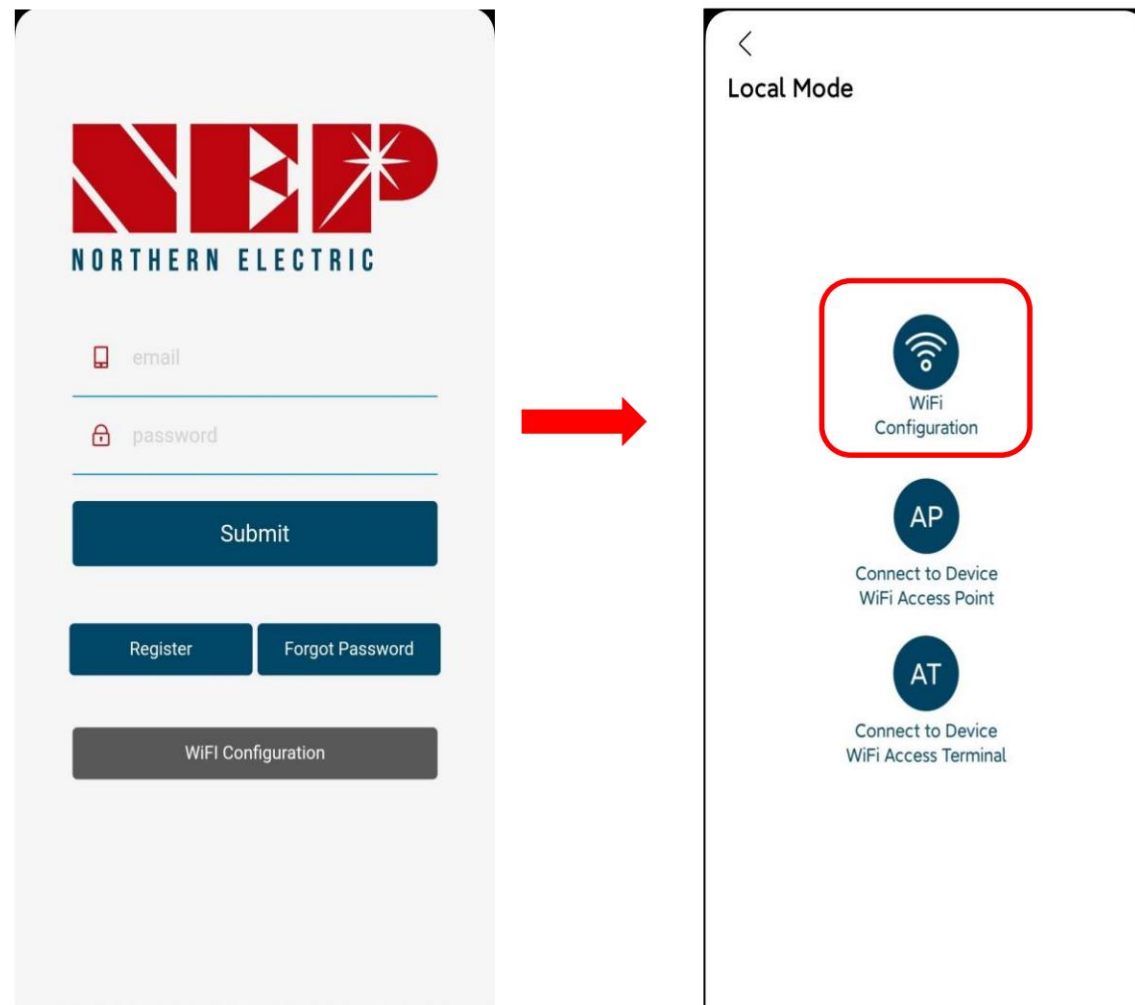

## 2. Uporabniški vmesnik

### 2.1. Prijava

- Podrobneje kliknite na ikono **AP** in vstopite v distribucijsko omrežje

\*(Ogledate si lahko **korak 2-3 NEPViewer WiFi** Podrobna **konfiguracija** )

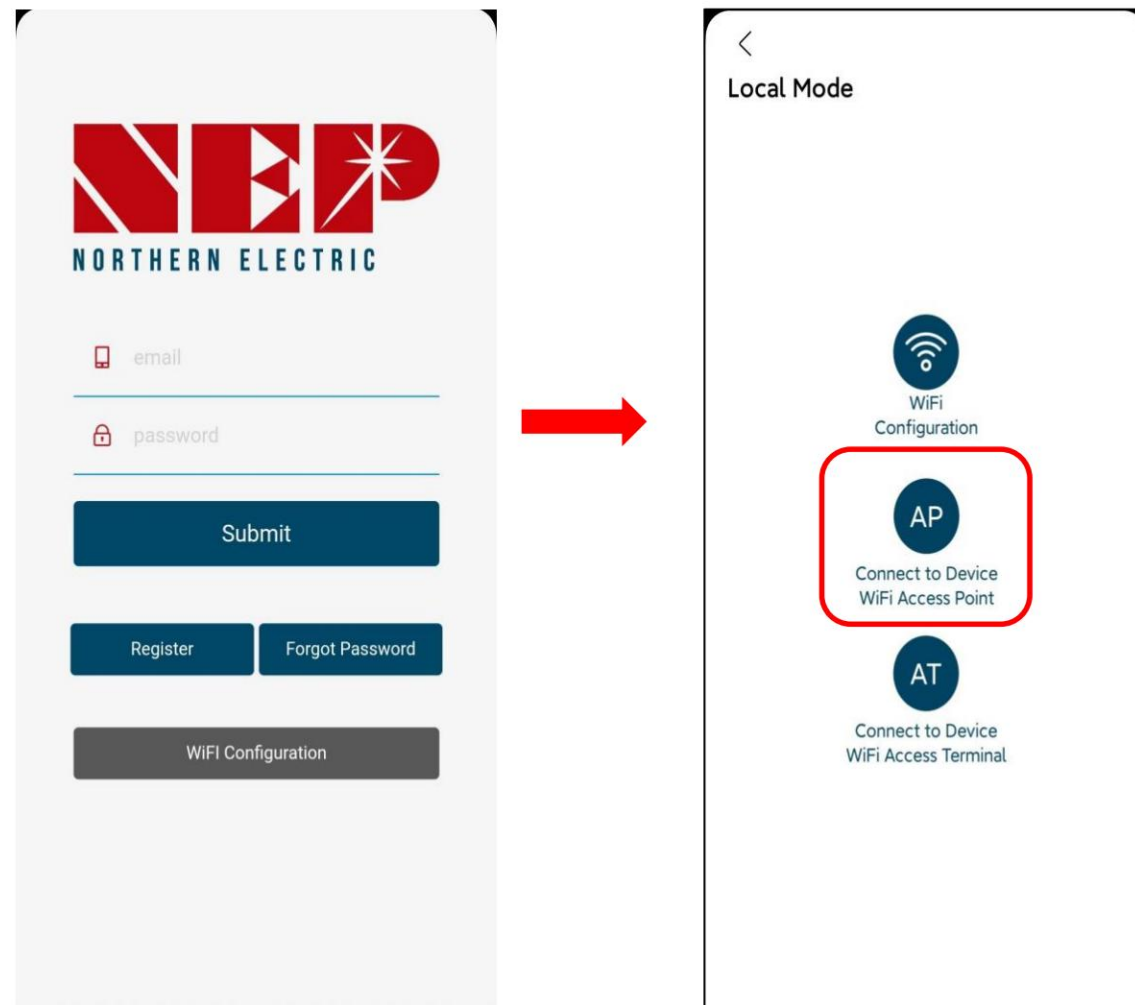

## 2. Uporabniški vmesnik

### 2.2.PV seznam

- Kliknite to ikono 'PV List' in videli boste vsa spletna mesta, ki ste jih dodali

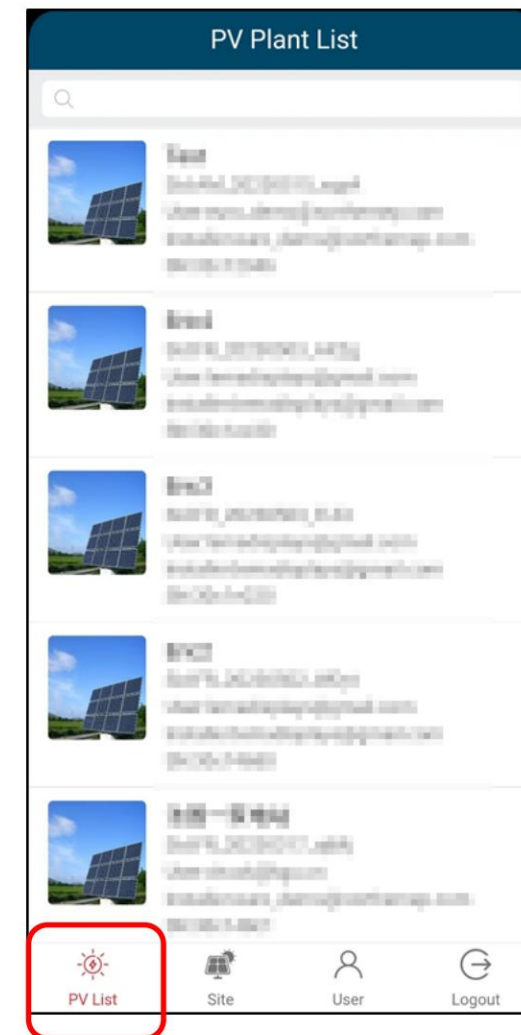

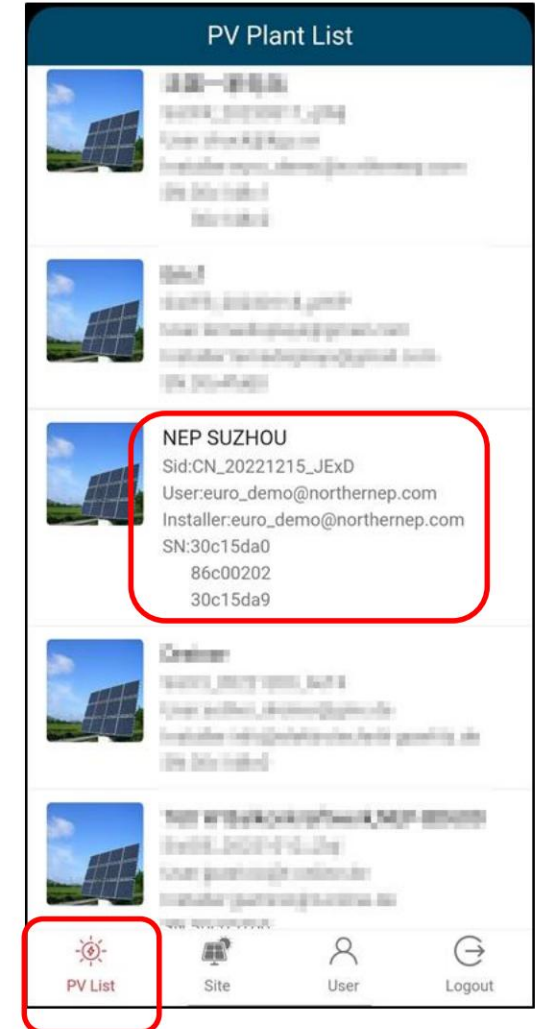

## 2. Uporabniški vmesnik

### 2.2.PV seznam

- Kliknite katero koli stran, ki ste jo dodali prej, NEP SUZHOU in videli boste to podrobno

**PV Plant List**

	<b>蘇州一號電站</b> Name: Suzhou_01000011_0100 User: euro_demo@northernep.com Installer: euro_demo@northernep.com Site: SUZHOU01
	<b>蘇州二號電站</b> Name: Suzhou_01000012_0100 User: euro_demo@northernep.com Installer: euro_demo@northernep.com Site: SUZHOU02
	<b>NEP SUZHOU</b> Sid: CN_20221215_JExD User: euro_demo@northernep.com Installer: euro_demo@northernep.com SN: 30c15da0 86c00202 30c15da9
	<b>蘇州三號電站</b> Name: Suzhou_01000013_0100 User: euro_demo@northernep.com Installer: euro_demo@northernep.com Site: SUZHOU03
	<b>蘇州四號電站</b> Name: Suzhou_01000014_0100 User: euro_demo@northernep.com Installer: euro_demo@northernep.com Site: SUZHOU04

**PV List**   Site   User   Logout

## 2.2.PV seznam

### 2.2.1.Stanje seznama PV

- Kliknite to ikono 'Status' in videli boste podrobnosti
- Trenutna moč 0,0 W pomeni, da je trenutna generacijska moč 0,0 W
- Današnja energija 0,0kw/h pomeni, da je današnja proizvodnja električne energije 0,0kw/h
- Življenjska energija 126,70kw/h pomeni, da skupna proizvodnja električne energije doseže 100 kWh
- CO2 v življenjski dobi 137,00 kg pomeni, da so emisije CO2 zmanjšane za 137 kg

\*(Če imate več kot en MI, lahko povlečete levo in desno, da preklapljate med različnimi MIS)

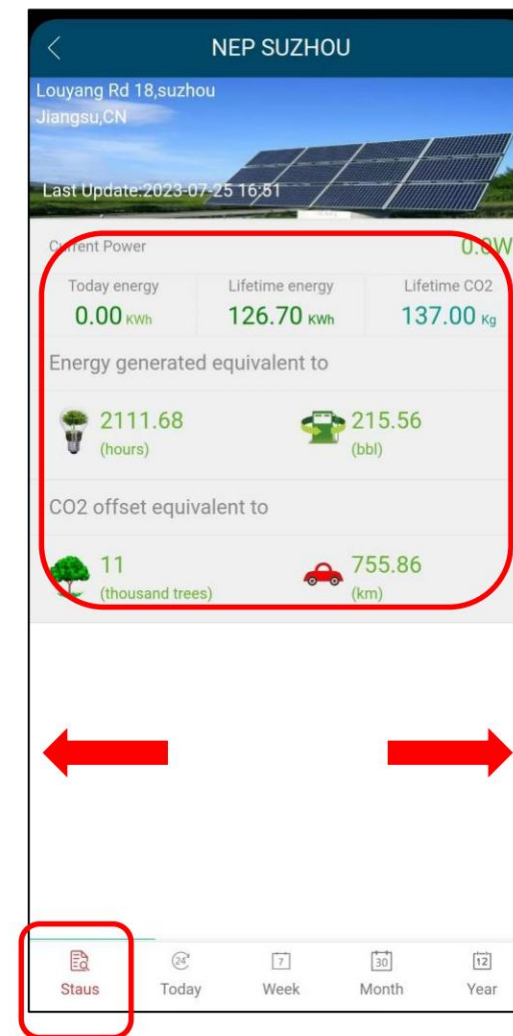

## 2.2.PV seznam

### 2.2.1.Stanje seznama PV

- **Ustvarjena energija je enakovredna** 2111,68H,215,56L, kar pomeni, da lahko proizvodnja energije vzdrži osvetlitev 2111,68H ali lahko prihrani bencin 215,56L
- **Odmik CO2 je enak** 11000 drevesom, 215,56 km pomeni, da lahko zmanjša emisije CO2 pri 11 drevesih ali 1 km vožnje z avtomobilom

\*(Če imate več kot en MI, lahko povlečete levo in desno, da preklapljate med različnimi MIS)

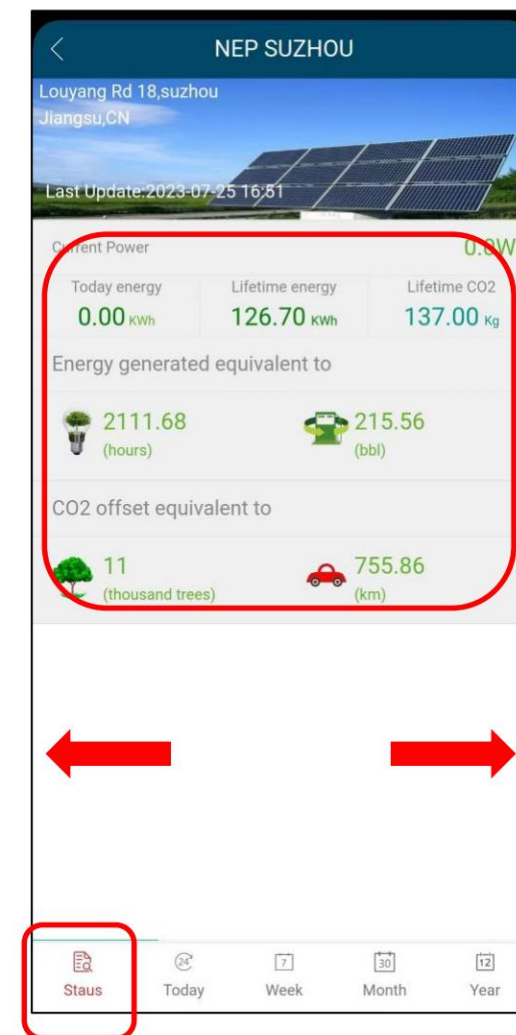

## 2.2.PV seznam

### 2.2.2. Seznam PV-Danes

- Kliknite to ikono 'Danes' in videli boste podrobnosti
- Current Report pomeni poročilo o trenutni moči proizvodnje in prikazano je v paličnem grafikonu

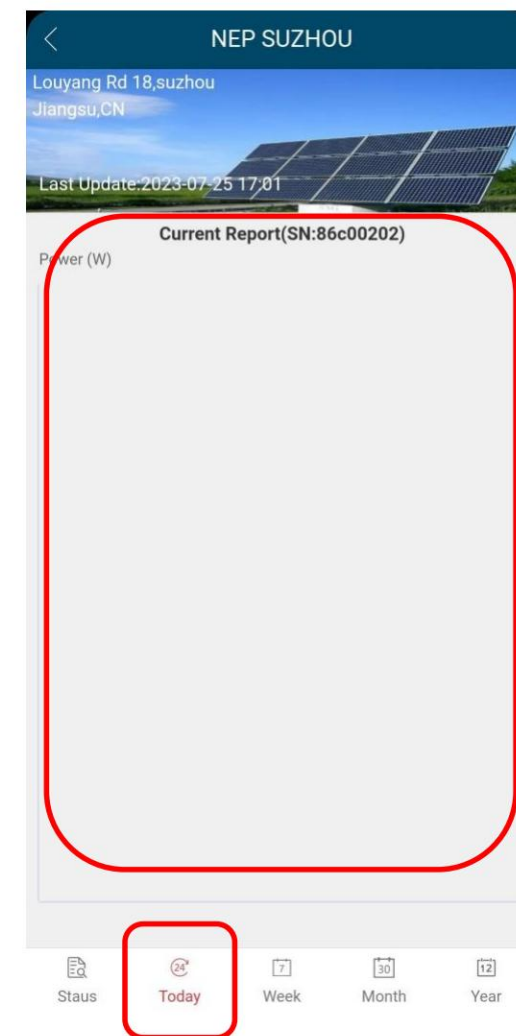

## 2.2.PV seznam

### 2.2.3.PV seznam-teden

- Kliknite to ikono 'Teden' in videli boste podrobnosti
- Tedensko poročilo pomeni tedensko poročilo o proizvodnji električne energije in le-te je prikazan v paličnem grafikonu

\*(Če imate več kot en MI, lahko povlečete levo in desno, da preklapljate med različnimi MIS)

## 2.2.PV seznam

### 2.2.4. Seznam PV-mesec

- Kliknite to ikono 'Mesec' in videli boste podrobnosti
- Mesečno poročilo pomeni mesečno poročilo o proizvodnji električne energije in le-te je prikazan v paličnem grafikonu

\*(Če imate več kot en MI, lahko povlečete levo in desno, da preklapljate med različnimi MIS)

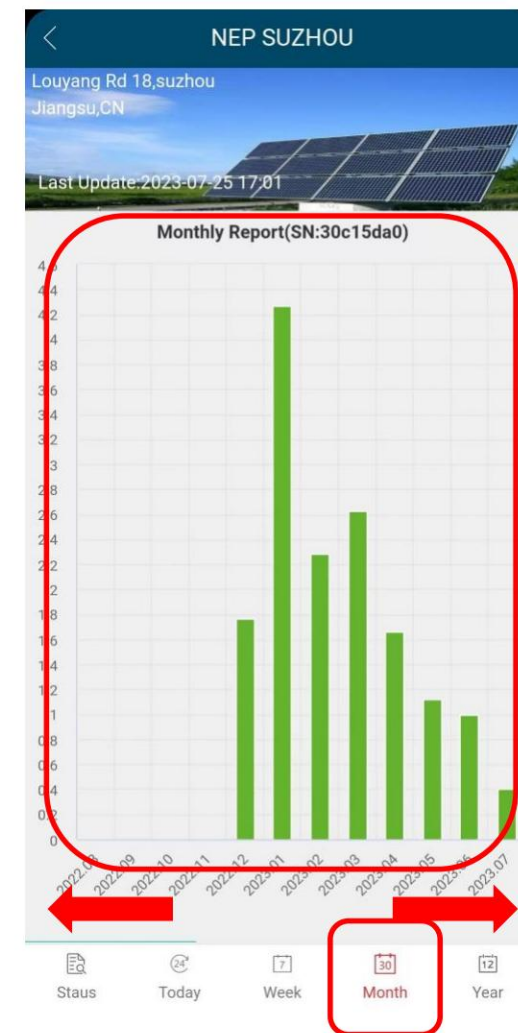

## 2.2.PV seznam

### 2.2.5.PV seznam-leto

- Kliknite to ikono '**Leto**' in videli boste podrobnosti
- **Letno poročilo** pomeni letno poročilo o proizvodnji električne energije in le-te je prikazan v paličnem grafikonu
- Kliknite to ikono '**return**' in vrnili se boste v glavni vmesnik

\*(Če imate več kot en MI, lahko povlečete levo in desno, da preklapljate med različnimi MIS)

vrnitev

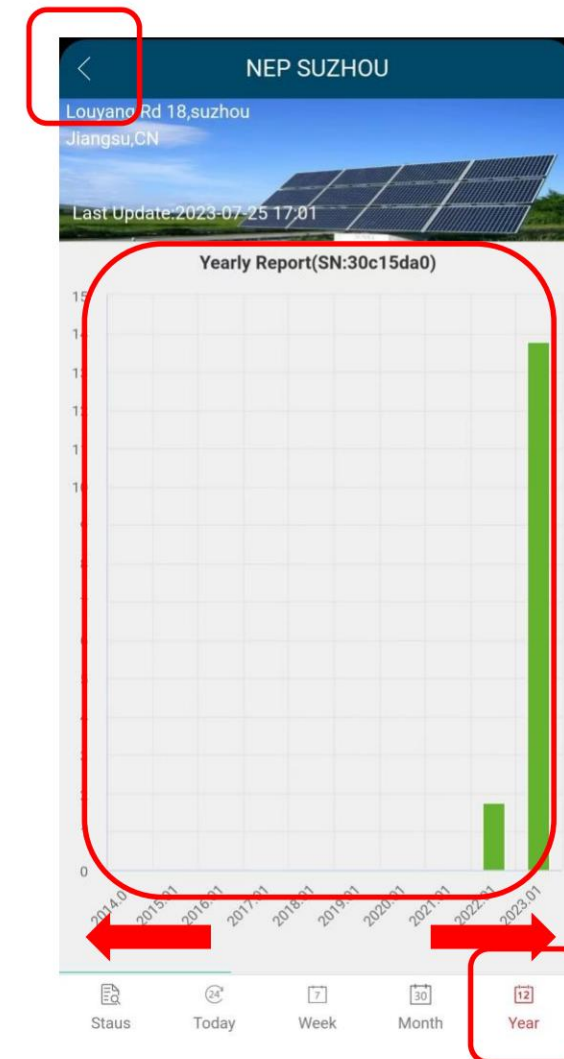

## 2. Uporabniški vmesnik

### 2.3.Stran

- Kliknite to ikono 'Stran' in videli jo boste v detajl
- Kliknite katero koli stran, ki ste jo dodali prej, NEP SUZHOU in lahko urejate stare podatke ter dodajate ali delite MI

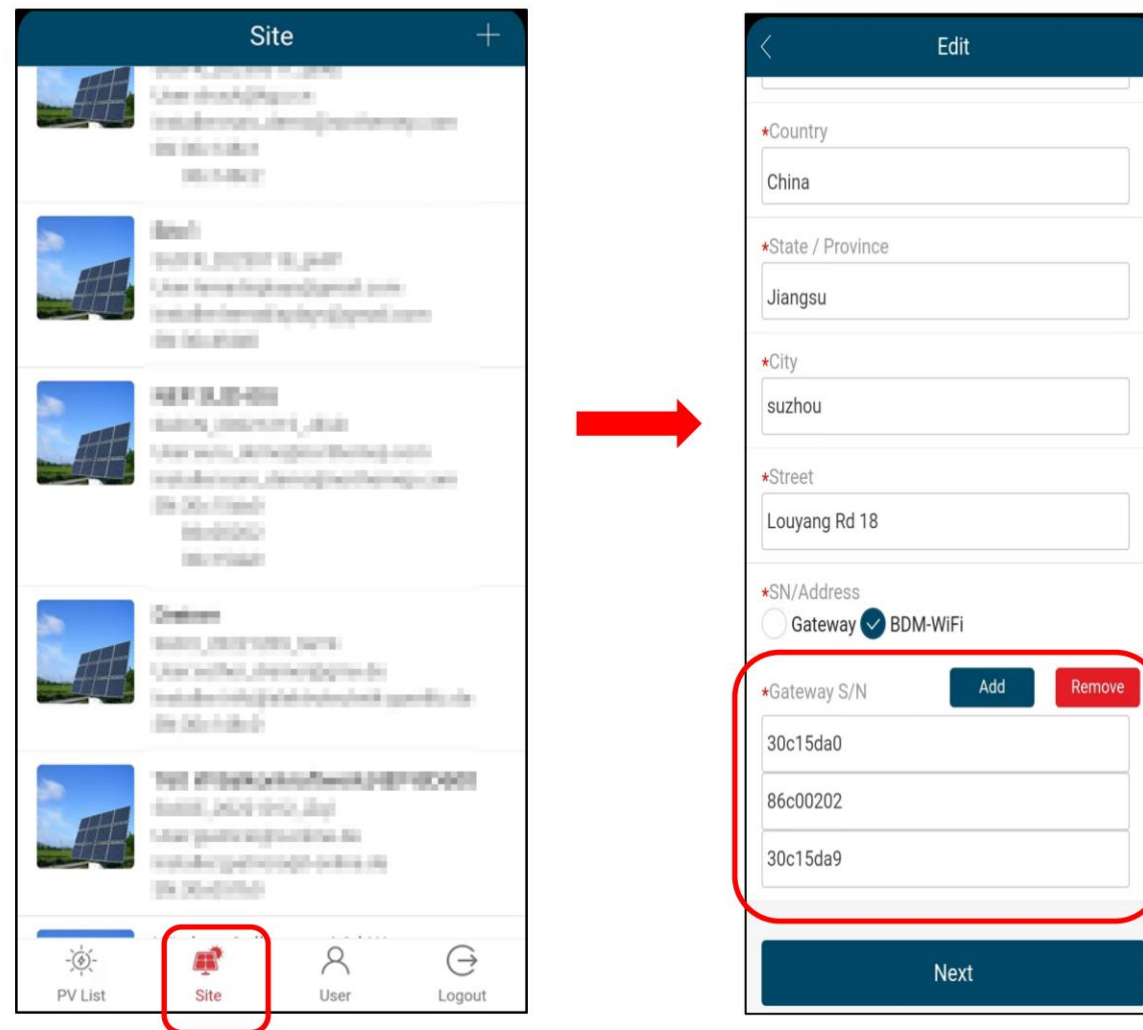

## 2.2.PV seznam

### 2.4.Uporabnik

- Kliknite to ikono 'Uporabnik' in videli boste podrobnosti
- Tukaj lahko uredite svoje podatke, kot so e-pošta, geslo, mesto, kontaktna številka itd

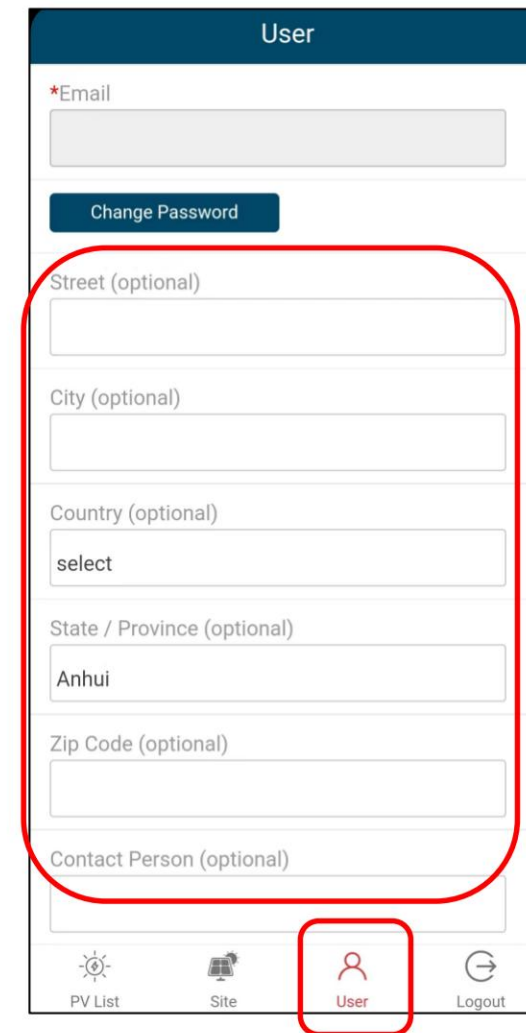

## 2. Uporabniški vmesnik

### 2.5.Odjava

- Kliknite to ikono 'Odjava' in vrnil se boste na stran za prijavo

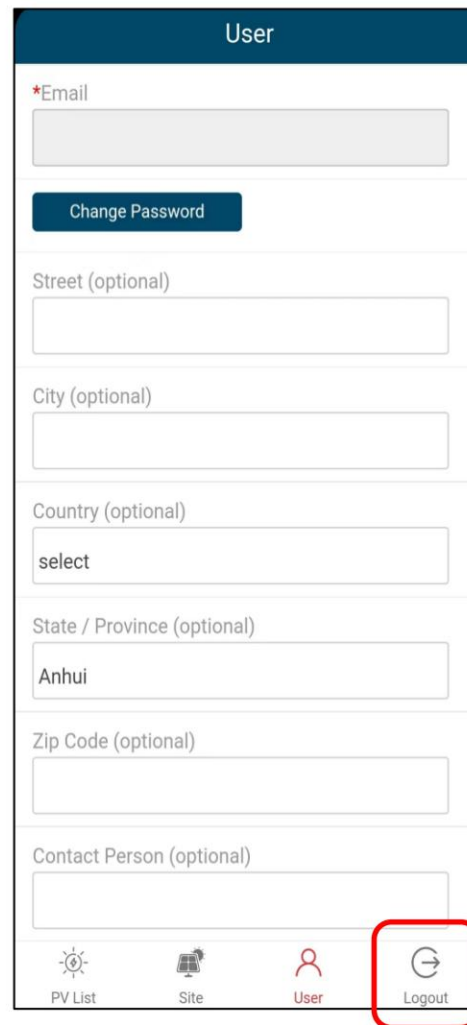

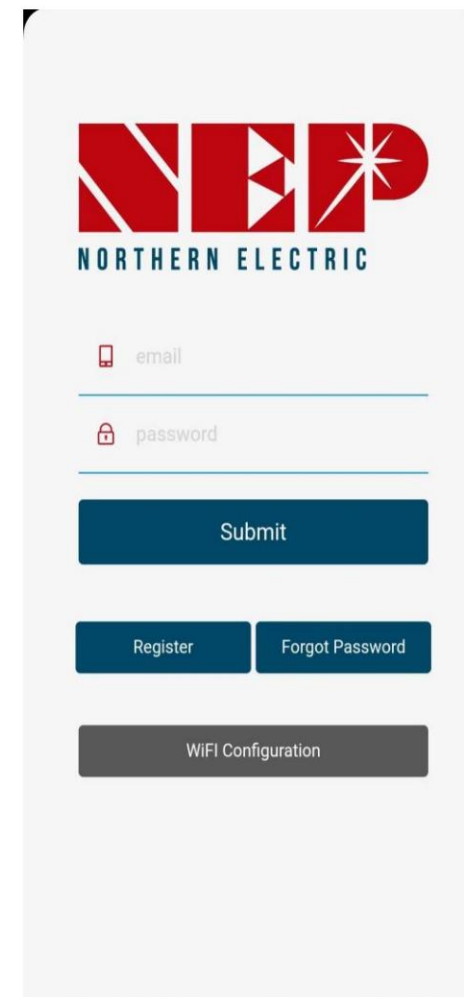
